

REGISTRO FOTOGRÁFICO DE AVANCE

DEPARTAMENTO:	SANTA ROSA	MUNICIPIO:	CHIQUIMULILLA
NOMBRE DEL ESTABLECIMIENTO:	EODP ANEXA A EORM	DIRECCIÓN DEL ESTABLECIMIENTO:	ALDEA EL SANATE
CÓDIGO DEL ESTABLECIMIENTO:	06-08-1974-42	FECHA DE LA INSPECCIÓN:	16/05/2024



Foto1: Vista area libre escuela



Foto 2: MODULO A Proceso de desmontaje de lamina existente en mal estado.



Foto 3: TRABAJOS EXTERIORES Proceso de levantado de block pomez.

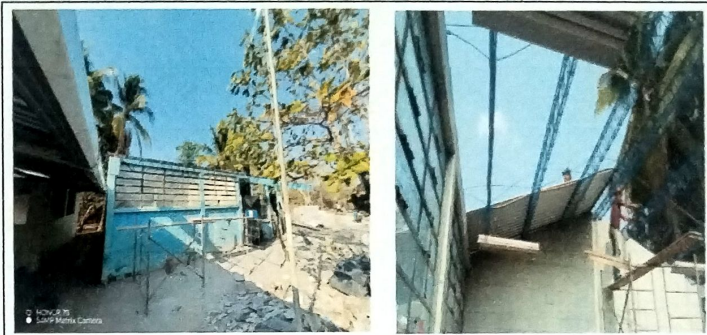

Foto 4: MODULO A VISTA LATERAL Proceso de desmontaje de lamina existente en mal estado para posterior darle mantenimiento a los Joist de metal.



Foto 5: TRABAJOS EXTERIORES Proceso de elaboracion de muro perimetral de block, etapa de trazo y retiro de material existente.

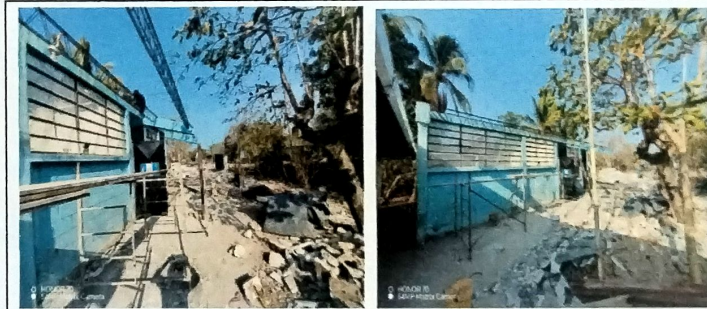

Foto 6: TRABAJOS EXTERIORES Proceso de elaboracion de muro perimetral de block, etapa de trazo y retiro de material existente.

Leonarda Gonzalez  
Firma y sello del Presidente de la OPF

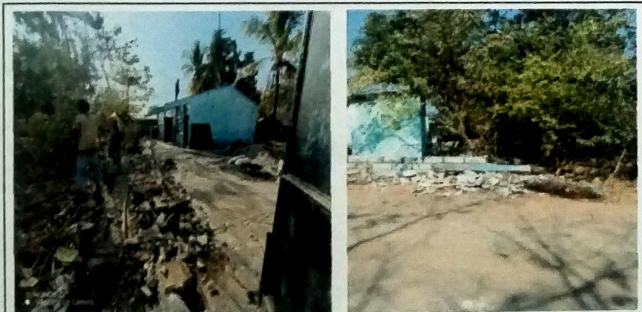

Arquitecto Erick Estuardo  
Enriquez Mendez  
COLEGIADO 3333

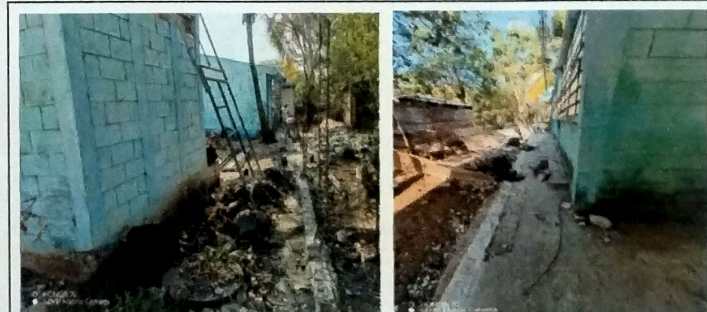
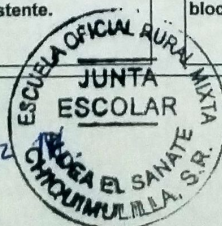
Firma, sello y No. Colegiado del Evaluador de Campo del Programa

REGISTRO FOTOGRÁFICO DE AVANCE

DEPARTAMENTO:	SANTA ROSA	MUNICIPIO:	CHIQUMULILLA
NOMBRE DEL ESTABLECIMIENTO:	EODP ANEXA A EORM	DIRECCIÓN DEL ESTABLECIMIENTO:	ALDEA EL SANATE
CÓDIGO DEL ESTABLECIMIENTO:	06-08-1974-42	FECHA DE LA INSPECCIÓN:	16/05/2024



Foto 7: VISTA FRONTAL DE MODULO A DE AULA.



Foto 8: MODULO A Vista Frotal de desmontaje de lamina existente.



Foto 9: TRABAJOS EXTERIORES , -Vista de muro de block en fachada frontal con tubo HG Y malla calibre 12.



Foto 10: TRABAJOS EXTERIORES Vista de conformacion de brocal para pozo para extraccion de agua potable.



Foto 11: TRABAJOS EXTERIORES , -Vista lateral izquierda de muro de con tubo HG Y malla calibre 12.



Foto 12: TRABAJOS EXTERIORES , -Vista de muro de block vista lateral derecha y frontal con tubo HG Y malla calibre 12.

Leonarda Gonzalez  
Firma y sello del Presidente de la OPF



Arquitecto Erick Estuardo  
Enriquez Mendez  
COLEGIADO 3333

Firma, Sello y No. Colegiado del Evaluador de Campo del Programa